

Organigrama Balmaceda Arte Joven

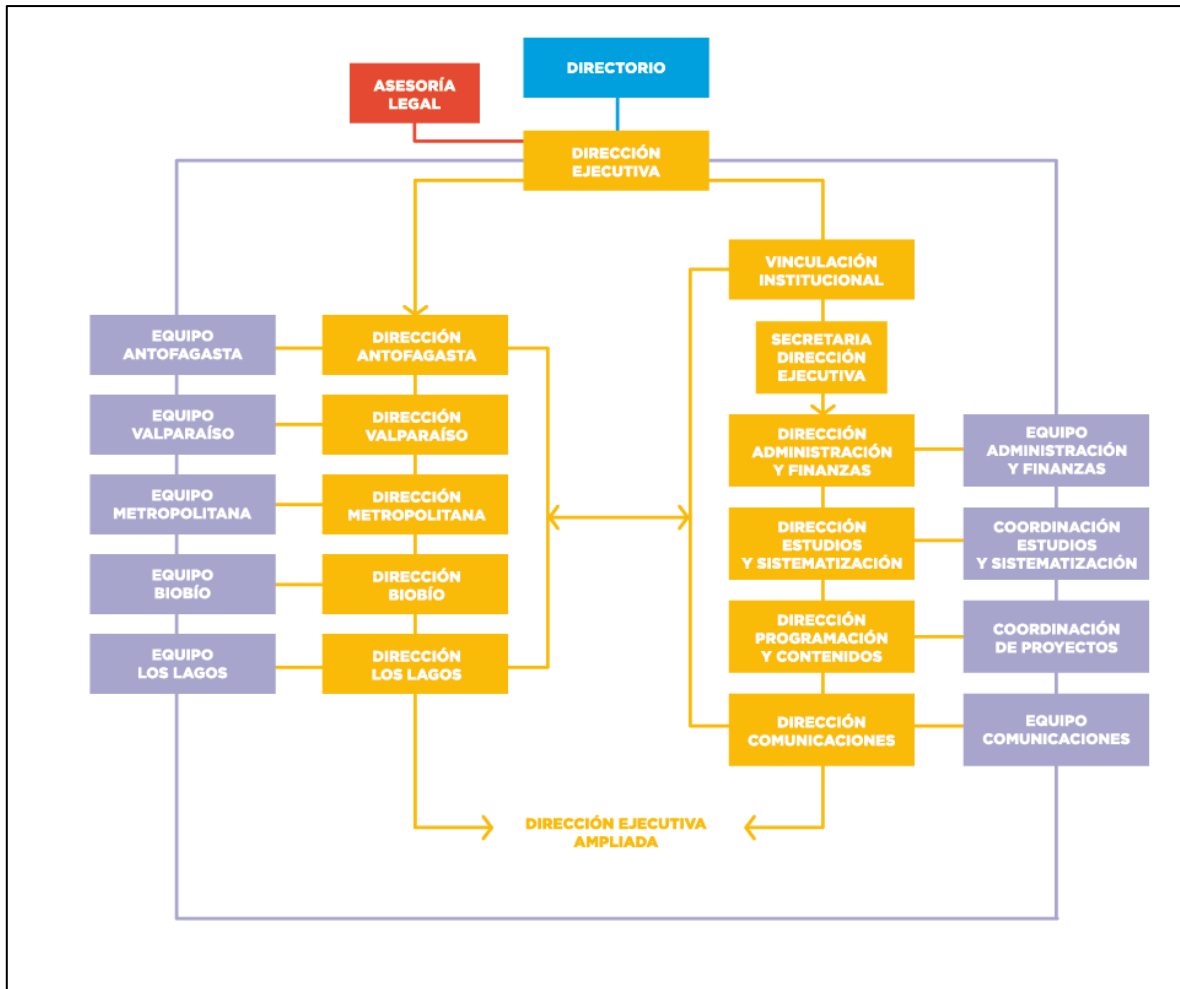

La Dirección Ejecutiva Ampliada está compuesta por:

Dirección de Administración y Finanzas: Encargada de velar por la generación de control estructural, eficiente, efectivo y transparente en la administración de los recursos financieros. Procura el bienestar laboral y social de los trabajadores y el cumplimiento de los procedimientos, políticas y normativas vigentes internas y externas, como también el cumplimiento legal que rige a la corporación en temáticas de recursos humanos y financieros.

Direcciones Regionales (Antofagasta, Valparaíso, Metropolitana, Biobío y Los Lagos): encargadas de diseñar, ejecutar y evaluar los diferentes programas y proyectos de formación artística en los territorios, con especial énfasis en la descentralización nacional y regional, en sus tres niveles de acción formativa: 1) introductorio, que busca despertar interés y motivación por la formación artística; 2) de creación, donde mediante metodologías activas y colaborativas en formato taller y escuelas, busca el aprendizaje de lenguajes artísticos por

parte de las y los jóvenes, el desarrollo de habilidades y la creación colectiva; y 3) las acciones de proyección para artistas emergentes.

Dirección de Estudios y Sistematización: Vela por la existencia y la calidad de un sistema de gestión de la información sobre las y los jóvenes destinatarios, los proyectos que se ejecutan y metodologías que se implementan. Sistematiza y difunde aprendizajes corporativos para el diseño y evaluación de políticas culturales.

Dirección de Programación y Contenido: Genera proyectos transversales que fomentan la producción, la exhibición y la circulación de realizaciones de jóvenes artistas a nivel nacional, generando una propuesta programática que enriquezca la oferta de actividades y la participación de jóvenes de todas las sedes regionales.

Dirección de Comunicaciones: Área encargada de generar contenidos y difundir el quehacer de Balmaceda Arte joven, proyectando una imagen externa e interna acorde con la misión de la entidad.

Vinculación Institucional: Coordina el funcionamiento de la Dirección Ejecutiva, Directorio Corporativo y Dirección Ejecutiva Ampliada. Asesora, sistematiza y controla la planificación anual institucional. Lidera las relaciones institucionales nacionales e internacionales de la Directora Nacional.